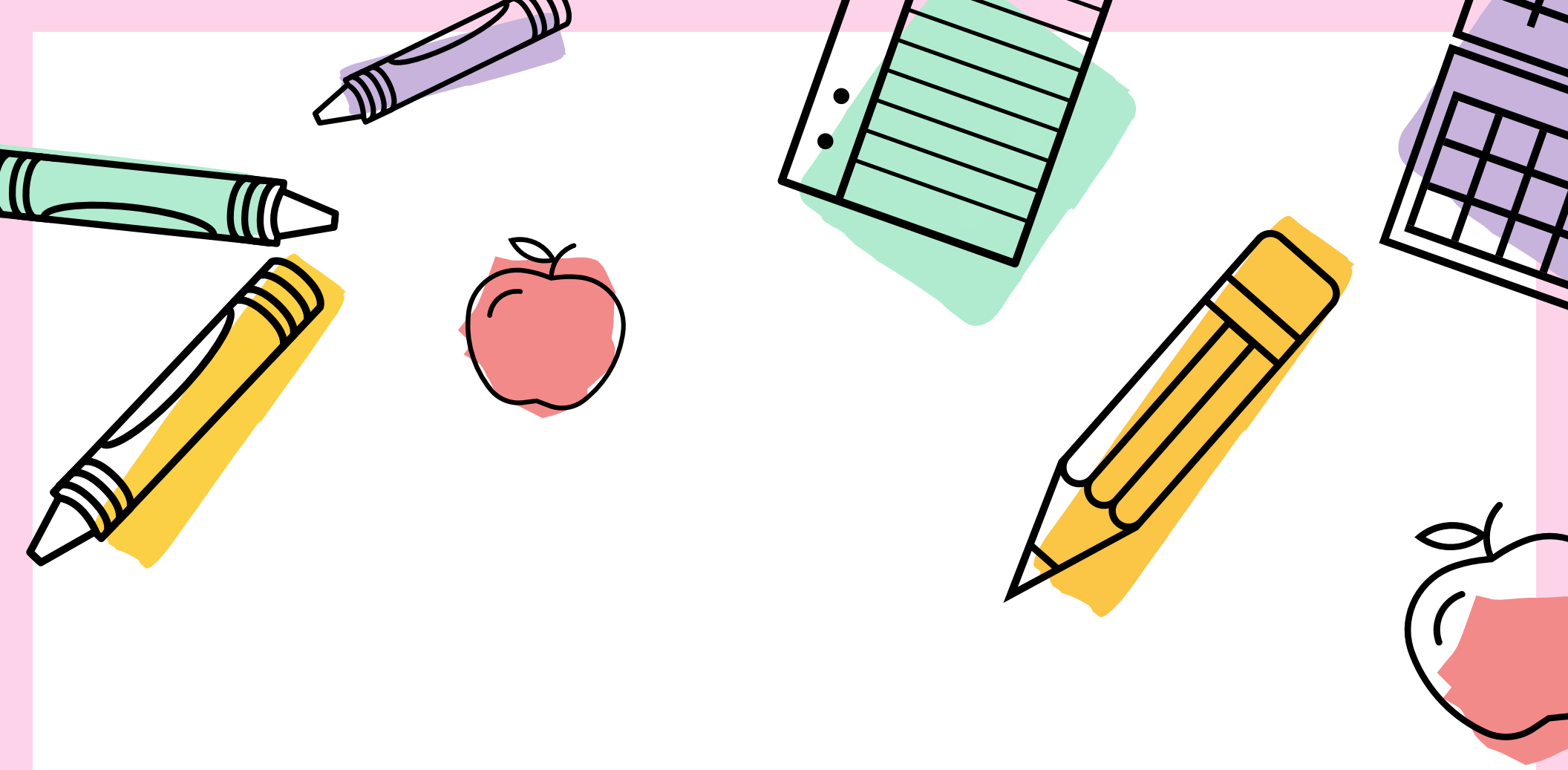

Ciao mi chiamo Annalisa Rishika ho imparato la tecnica della Biografia con la tecnica di Rudolf Steiner insegno on line tramite Facebook metto la mia e mail se se sei interessato

llavezzi@tiscalinet.it

Quello che ho imparato è fantastico , un introspezione che vedevo i reali problemi e gli ho cambiati con il colore è ho capito come superare gli ostacoli e seguire il mio sentiero che mi porta alla gioia , proprio tramite Rudolf Steiner

Corso sulla Biografia con la tecnica di Rudolf Steiner